



© 2009 PANDION AG

► riscaldamento ► condizionamento ► refrigerazione ► geotermico ► aria compressa ► fluidi tecnici industriali ► impianti sanitari*



*serie climatherm non adatta al trasporto dell'acqua potabile

tecnologia faser by aquatherm

sistemi evoluti per i tuoi progetti innovativi

- dilatazione lineare ridotta oltre il 75% $\Delta L \alpha = 0,035 \text{ mm/mK}$
- maggiore distanza degli staffaggi
- 100% resistente alla corrosione
- basso attrito
- elevata stabilizzazione termo-meccanica
- grande facilità di lavorazione
- leggero
- versatile
- gamma da 20 mm a 450 mm
- novità: climatherm faser OT – con barriera antiossigeno



aquatherm

Numero Verde
800-259925



Materiale: Fusiole® PP-R
 Normativa: DIN 8077/78
 Certificati: DVGW DW-8501
 AS2120/AU2224
 Colore: verde
 Applicazione:
 idrico-sanitario, riscaldamento



Materiale: Fusiole® PP-R
 Certificati: SKZ A 314
 Colore: verde con striature verde scuro
 Applicazione:
 idrico-sanitario, riscaldamento,
 condizionamento.

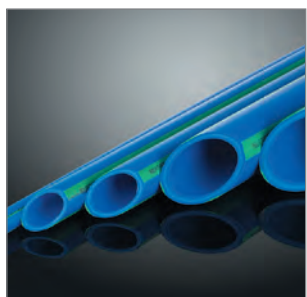

Materiale: Fusiole® PR
 Colore: blu con 4 strisce verdi
 Applicazione:
 riscaldamento, condizionamento
 refrigerazione
**NON UTILIZZABILE PER IL
 TRASPORTO DI ACQUA POTABILE**

SISTEMI FUSIOTHERM® - FUSIOTHERM® FASER - CLIMATHERM

TUBAZIONI

CODICE	MINIMO VENDITA	BOX	DESCRIZIONE	MISURA MM	CODICE FORNIT.	U.M.	€
0239807	100	8000	Tubo Fusiotherm® - SDR 6	16 x 2,7 - DN 10	0010006	MT	1,774
0239808°	100	6000	in barre 4 mt.	20 x 3,4 - DN 12	0010008	MT	1,667
0239809°	100	3800		25 x 4,2 - DN 15	0010010	MT	3,345
0239810°	40	2400	Disponibili anche tubo Fusiotherm SDR 11 da Ø 20 a 450 mm (Ø da 160 a 450 mm in barre da 5,8 m); tubo Fusiotherm SDR 7,4 da Ø 16 a 110 mm e tubo Fusiotherm -Stabi (PP-R e alluminio) da Ø 16 a 110 mm)	32 x 5,4 - DN 20	0010012	MT	5,345
0239811°	40	1200		40 x 6,7 - DN 25	0010014	MT	8,765
0239812	20	800		50 x 8,3 - DN 32	0010016	MT	12,659
0239813	20	600		63 x 10,5 - DN 40	0010018	MT	20,715
0239814	20	400		75 x 12,5 - DN 50	0010020	MT	31,535
0239815	12	252		90 x 15,0 - DN 60	0010022	MT	43,624
0239816	8	176	110 x 18,3 - DN 65	0010024	MT	65,706	
0239817	100	100	Tubo Fusiotherm® - SDR 6	16 x 2,7 - DN 10	0010106	MT	1,774
0239818	100	100	in rotoli	20 x 3,4 - DN 12	0010108	MT	1,892
0239819	100	100		25 x 4,2 - DN 15	0010110	MT	3,345
0240557°	100	6000	Tubo Fusiotherm® - Faser	20 x 2,8 - DN 15	0070708	MT	2,247
0240558°	100	3800	SDR 7,4, (Ø da 20 a 125 mm	25 x 3,5 - DN 20	0070710	MT	3,345
0240559°	40	2400	in barre da 4 m - Ø da 160 a	32 x 4,4 - DN 25	0070712	MT	5,184
0240560°	40	1200	355 mm in barre da 5,8 m);	40 x 5,5 - DN 32	0070714	MT	8,335
0240561°	20	800	(Disponibile fino al Ø 355 mm)	50 x 6,9 - DN 40	0070716	MT	12,573
0240562°	20	600	Disponibile anche nella versione	63 x 8,6 - DN 50	0070718	MT	19,790
0240563	20	400	FASER UV SDR 7,4 resistente ai	75 x 10,3 - DN 50	0070720	MT	28,825
0240564	12	252	raggi ultravioletti fino al Ø 250 mm	90 x 12,3 - DN 65	0070722	MT	42,829
0240565	8	176		110 x 15,1 - DN 80	0070724	MT	66,555
0240566	4	152		125 x 17,1	0070726	MT	80,204
0240567	5,8	127,6		160 x 21,9 - DN 125	0070730	MT	109,900
0240568	5,8	81,2		200 x 27,4 - DN 150	0070734	MT	199,400
0240569	5,8	46,4		250 x 34,2 - DN 175	0070738	MT	305,600
0240613	100	6000	Tubo Climatherm - Faser	20 x 2,8 - DN 15	2070708	MT	1,806
0240614	100	3800	SDR 7,4, in barre 4 mt.	25 x 3,5 - DN 20	2070710	MT	2,710
0428362	40	2400		32 x 4,4 - DN 25	2070712	MT	5,076
0240602	40	2400	Tubo Climatherm - Faser	32 x 2,9 - DN 25	2070112	MT	3,882
0240603	40	1200	SDR 11, (Ø da 20 a 125 mm	40 x 3,7 - DN 32	2070114	MT	6,259
0240604	20	800	in barre da 4 m - Ø da 160 a	50 x 4,6 - DN 40	2070116	MT	9,432
0240605	20	600	450 mm in barre da 5,8 m);	63 x 5,8 - DN 50	2070118	MT	14,079
0240606	20	400	Gamma disponibile fino al Ø 450	75 x 6,8 - DN 65	2070120	MT	21,081
0240607	12	252	mm	90 x 8,2 - DN 80	2070122	MT	30,438
0240608	8	176		110 x 10 - DN 80	2070124	MT	44,926
0240609	4	152		125 x 11,4 - DN 100	2070126	MT	57,015
0240610	5,8	127,6		160 x 14,6 - DN 125	2070130	MT	75,741
0240611	5,8	81,2	Climatherm-faser OT: gamma	200 x 18,2 - DN 150	2070134	MT	126,600
0240612	5,8	46,4	disponibile con barriera	250 x 22,7 - DN 200	2070138	MT	196,700
			antiossigeno sino al Ø 250 mm				

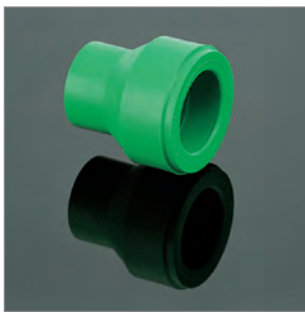
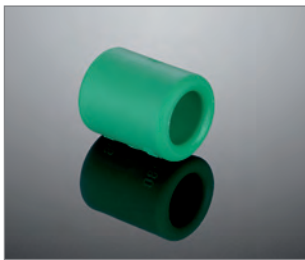

SISTEMI FUSIOTHERM® - FUSIOTHERM® FASER - CLIMATHERM

RACCORDI

CODICE	MINIMO VENDITA	BOX	DESCRIZIONE	MISURA MM	CODICE FORNIT.	U.M.	€
0239850	10	2000	Manicotto F/F	16	0011006	NR	0,591
0239851°	10	2000		20	0011008	NR	0,591
0239852°	10	1000		25	0011010	NR	0,709
0239853°	5	500		32	0011012	NR	1,011
0239854°	5	400		40	0011014	NR	2,054
0239855°	5	250		50	0011016	NR	2,882
0239856°	1	100		63	0011018	NR	5,883
0239857	1	80		75	0011020	NR	6,690
0239858	1	50		90	0011022	NR	14,681
0239859	1	40		110	0011024	NR	26,501
0239860	1	10		125	0011026	NR	34,686
0239861	10	2000		Riduzione M/F Disponibile fino al Ø 450 mm	20/16	0011109	NR
0239862	10	2000	25/16		0011110	NR	0,774
0239863°	10	1500	25/20		0011112	NR	0,709
0239864°	5	1000	32/20		0011114	NR	1,086
0239865°	5	1000	32/25		0011116	NR	1,086
0239866	5	1000	40/20		0011118	NR	1,925
0239867°	5	600	40/25		0011120	NR	1,925
0239868°	5	600	40/32		0011122	NR	1,925
0239869	5	500	50/20		0011124	NR	2,968
0239870	5	500	50/25		0011126	NR	2,968
0239871	5	500	50/32		0011128	NR	2,968
0239872°	5	250	50/40		0011130	NR	2,968
0239873	1	200	63/20		0011131	NR	5,711
0239874	1	200	63/25		0011132	NR	5,711
0239875	1	200	63/32		0011134	NR	5,711
0239876	1	200	63/40		0011136	NR	5,711
0239877	1	150	63/50		0011138	NR	5,711
0239878	1	150	75/40		0011139	NR	6,442
0239879	1	100	75/50		0011140	NR	6,442
0239880	1	100	75/63		0011142	NR	6,442
0239881	1	200	75/20		0011143	NR	6,442
0239882	1	200	75/25		0011144	NR	6,442
0239883	1	150	75/32		0011145	NR	6,442
0239884	1	100	90/50	0011151	NR	13,681	
0239885	1	100	90/63	0011152	NR	13,681	
0239886	1	75	90/75	0011153	NR	13,681	
0239902	10	2000	Gomito 90° F/F Disponibile fino al Ø 450 mm	16	0012106	NR	0,688
0239903°	10	1200		20	0012108	NR	0,752
0239904°	10	800		25	0012110	NR	0,978
0239905°	5	400		32	0012112	NR	1,441
0239906°	5	250		40	0012114	NR	2,484
0239907°	5	150		50	0012116	NR	5,453
0239908°	1	75		63	0012118	NR	7,604
0239909	1	50		75	0012120	NR	13,046
0239910	1	25		90	0012122	NR	28,179
0239911	1	15		110	0012124	NR	44,281
0239912	1	10		125	0012126	NR	65,157



SISTEMI FUSIOTHERM® - FUSIOTHERM® FASER - CLIMATHERM							
RACCORDI							
CODICE	MINIMO VENDITA	BOX	DESCRIZIONE	MISURA MM	CODICE FORNIT.	U.M.	€
0239919	10	2000	Gomito 90° M/F	16	0012306	NR	0,688
0239920°	10	1200		20	0012308	NR	0,709
0239921°	10	1000		25	0012310	NR	0,828
0239922°	5	300		32	0012312	NR	1,602
0239923	5	300		40	0012314	NR	2,484
0239924	10	1500	Gomito 45° F/F	16	0012506	NR	0,688
0239925°	10	1500		20	0012508	NR	0,709
0239926°	10	1000		25	0012510	NR	0,828
0239927°	5	500	Disponibile fino al Ø 450 mm	32	0012512	NR	1,602
0239928°	5	300		40	0012514	NR	2,484
0239929°	5	150		50	0012516	NR	5,453
0239930	1	100		63	0012518	NR	7,604
0239931	1	60		75	0012520	NR	13,046
0239932	1	30		90	0012522	NR	28,179
0239933	1	20		110	0012524	NR	44,281
0239934	1	5		125	0012526	NR	65,157
0239941°	10	1500	Gomito 45° M/F	20	0012708	NR	0,763
0239942°	10	1000		25	0012710	NR	0,914
0239943°	5	500		32	0012712	NR	1,602
0239944	5	300		40	0012714	NR	2,484
0239945	10	1500	Tee F/F/F	16	0013106	NR	0,752
0239946°	10	1000		20	0013108	NR	0,795
0239947°	10	500	Disponibile fino al Ø 450 mm	25	0013110	NR	1,118
0239948°	5	300		32	0013112	NR	1,602
0239949°	5	150		40	0013114	NR	2,699
0239950°	5	100		50	0013116	NR	6,700
0239951	1	50		63	0013118	NR	10,121
0239952	1	40		75	0013120	NR	18,241
0239953	1	25		90	0013122	NR	34,633
0239954	1	12		110	0013124	NR	61,425
0239955	1	12		125	0013126	NR	69,373
0239962	10	800	Tee ridotto F/F/F	20 x 16 x 16	0013506	NR	1,086
0239963	10	800		20 x 16 x 20	0013508	NR	1,086
0239964	10	800	Disponibile fino al Ø 450 mm	20 x 20 x 16	0013510	NR	1,086
0239965°	10	800		20 x 25 x 20	0013511	NR	1,441
0239966	10	800		25 x 16 x 16	0013512	NR	1,441
0239967	10	800		25 x 16 x 20	0013514	NR	1,441
0239968	10	500		25 x 16 x 25	0013516	NR	1,441
0239970°	10	500		25 x 20 x 20	0013520	NR	1,441
0239971°	10	500		25 x 20 x 25	0013522	NR	1,441
0239972	10	350		32 x 16 x 32	0013528	NR	2,151
0239973	5	350		32 x 20 x 20	0013532	NR	2,151
0239974°	5	300		32 x 20 x 32	0013534	NR	2,151
0428360	5	5		32 x 25 x 25	0013538	NR	2,151
0239975°	5	350		32 x 25 x 32	0013540	NR	2,151
0239976°	5	200		40 x 20 x 40	0013542	NR	3,065
0239977°	5	200		40 x 25 x 40	0013544	NR	3,065
0239978°	5	200		40 x 32 x 40	0013546	NR	3,065
0239979	5	100		50 x 20 x 50	0013547	NR	7,184
0239980	5	100		50 x 25 x 50	0013548	NR	7,184
0239981	5	100		50 x 32 x 50	0013550	NR	7,184

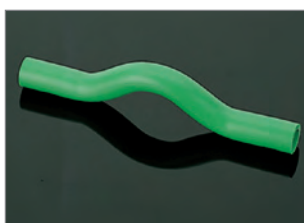
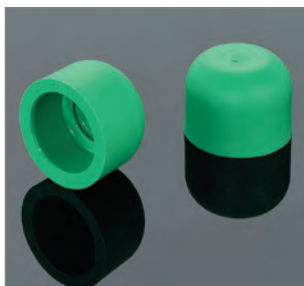
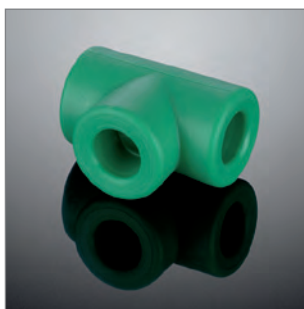

SISTEMI FUSIOTHERM® - FUSIOTHERM® FASER - CLIMATHERM

RACCORDI

CODICE	MINIMO VENDITA	BOX	DESCRIZIONE	MISURA MM	CODICE FORNIT.	U.M.	€
0239982	5	100	Tee ridotto F/F/F	50 x 40 x 50	0013551	NR	7,184
0239983	1	50		63 x 20 x 63	0013552	NR	11,078
0239984	1	50	Disponibile fino al Ø 450 mm	63 x 25 x 63	0013554	NR	11,078
0239985	1	50		63 x 32 x 63	0013556	NR	11,078
0239986	1	50		63 x 40 x 63	0013558	NR	11,078
0239987	1	50		63 x 50 x 63	0013560	NR	11,078
0239988	1	50		75 x 20 x 75	0013561	NR	15,821
0239989	1	50		75 x 25 x 75	0013562	NR	15,821
0239990	1	40		75 x 32 x 75	0013564	NR	15,821
0239991	1	40		75 x 40 x 75	0013566	NR	15,821
0239992	1	40		75 x 50 x 75	0013568	NR	15,821
0239993	1	40		75 x 63 x 75	0013570	NR	15,821
0239994	1	25		90 x 32 x 90	0013576	NR	35,568
0239995	1	25		90 x 40 x 90	0013578	NR	35,568
0239996	1	25		90 x 50 x 90	0013580	NR	35,568
0239997	1	25		90 x 63 x 90	0013582	NR	35,568
0239998	1	25		90 x 75 x 90	0013584	NR	35,568
0239999	1	16		110 x 63 x 110	0013586	NR	59,080
0240029	10	2000	Tappo F	16	0014106	NR	0,645
0240030°	10	2000	Disponibile per tubazioni fino al Ø 450 mm	20	0014108	NR	0,709
0240031°	10	1500		25	0014110	NR	0,881
0240032°	5	1000		32	0014112	NR	1,193
0240033°	5	500		40	0014114	NR	2,161
0240034	5	350		50	0014116	NR	2,990
0240035	1	150		63	0014118	NR	5,937
0240036	1	100		75	0014120	NR	9,077
0240037	1	75		90	0014122	NR	18,843
0240038	1	40		110	0014124	NR	29,287
0240039	1	30		125	0014126	NR	33,966
0240040	1	20		SDR 7,4 - 160	0014130	NR	55,391
0240041	1	20		SDR 11 - 160	0014131	NR	55,391
0240042	1	10		SDR 7,4 - 200	0014134	NR	71,546
0240043	1	10		SDR 11 - 200	0014135	NR	62,006
0240044	1	5		SDR 7,4 - 250	0014138	NR	107,200
0240045	1	5	SDR 11 - 250	0014139	NR	91,089	
0240130	10	500	Sorpasso / Sorpasso Faser	16	0016106	NR	1,677
0240131°	10	400		20	0016108	NR	1,957
0240132°	10	250		25	0016110	NR	2,893
0240133°	5	120		32	0016112	NR	4,388
0240134°	10	400		20 - faser	0016128	NR	2,129
0240135	10	250		25 - faser	0016130	NR	3,495
0240136	5	120		32 - faser	0016132	NR	5,216
0240046	5	1000		Giunto a sella Disponibile per tubazioni fino al Ø 355 mm	40/20	0015156	NR
0240047	5	1000	40/25		0015158	NR	2,290
0240048	5	1000	50/20		0015160	NR	2,151
0240049	5	1000	50/25		0015162	NR	2,290
0240050	5	1000	63/20		0015164	NR	2,151
0240051	5	750	63/25		0015166	NR	2,290
0240052	5	750	63/32		0015168	NR	2,452
0240053	5	1000	75/20		0015170	NR	2,151

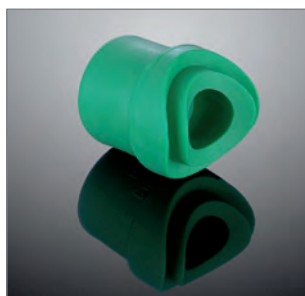

SISTEMI FUSIOTHERM® - FUSIOTHERM® FASER - CLIMATHERM

RACCORDI

CODICE	MINIMO VENDITA	BOX	DESCRIZIONE	MISURA MM	CODICE FORNIT.	U.M.	€
0240054	5	750	Giunto a sella	75/25	0015172	NR	2,290
0240055	5	750	Disponibile per tubazioni fino al Ø 355 mm	75/32	0015174	NR	2,452
0240056	5	750		75/40	0015175	NR	2,592
0240057	5	1000		90/20	0015176	NR	2,151
0240058	5	1000		90/25	0015178	NR	2,290
0240059	5	750		90/32	0015180	NR	2,452
0240060	5	500		90/40	0015181	NR	2,592
0240061	5	1000		110/20	0015182	NR	2,151
0240062	5	1000		110/25	0015184	NR	2,290
0240063	5	750		110/32	0015186	NR	2,452
0240064	5	500		110/40	0015188	NR	2,592
0240065	5	500		110/50	0015189	NR	3,613
0240066	5	300		125/20	0015190	NR	2,151
0240067	5	300		125/25	0015192	NR	2,290
0240068	5	300		125/32	0015194	NR	2,452
0240069	5	300	125/40	0015196	NR	2,592	
0240070	5	300	125/50	0015197	NR	3,613	
0240071	5	300	125/63	0015198	NR	5,012	
0240124	10	10	Bocchettone in PP-R F/F	20	0015838	NR	17,843
0240125	10	10		25	0015840	NR	19,672
0240126	1	5		32	0015842	NR	21,145
0240127	5	5		40	0015844	NR	38,913
0240128	1	5		50	0015846	NR	52,552
0240129	1	5		63	0015848	NR	62,436
0240146°	1	400	Elettromanico 40 volt	20	0017208	NR	18,639
0240147°	1	300	Saldabile con elettrosaldatrice fusiotherm Art. 50184-50185	25	0017210	NR	19,370
0240148	1	300		32	0017212	NR	21,694
0240149	1	200		40	0017214	NR	22,038
0240150	1	150		50	0017216	NR	23,780
0240151	1	75		63	0017218	NR	34,407
0240152	1	50		75	0017220	NR	40,785
0240153	1	35		90	0017222	NR	52,035
0240154	1	25		110	0017224	NR	74,009
0240155	1	15		125	0017226	NR	98,876
0240156	1	10		160	0017230	NR	129,400
0240157	10	250	Gomito filettato F con staffa posteriore	16 x 1/2 F	0020106	NR	5,377
0240158°	10	200		20 x 1/2 F	0020108	NR	5,055
0240159	10	200		20 x 3/4 F	0020110	NR	7,733
0240160	10	200		25 x 3/4 F	0020112	NR	7,733
0240161	10	150		25 x 1/2 F	0020113	NR	5,592
0240162	10	300	Giunto di fissaggio	1/2	0020114	NR	17,714

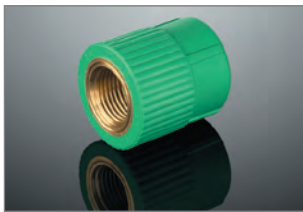
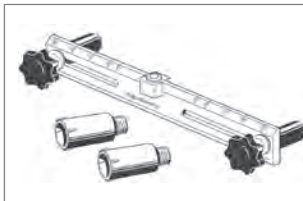
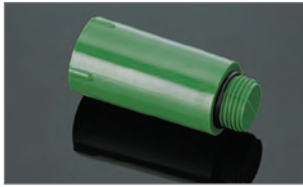

SISTEMI FUSIOTHERM® - FUSIOTHERM® FASER - CLIMATHERM							
RACCORDI							
CODICE	MINIMO VENDITA	BOX	DESCRIZIONE	MISURA MM	CODICE FORNIT.	U.M.	€
0240163	10	250	Gomito filettato F con staffa intermedia	16 x 1/2 F	0020156	NR	6,937
0240164°	10	200		20 x 1/2 F	0020158	NR	6,937
0240521°	10	1000	Tappo per prova impianto con guarnizione	1/2	0050708	NR	0,817
0240522°	10	700		3/4	0050710	NR	1,011
0240519°	1	75	Dima montaggio con livella, galletti e 2 tappi prova impianto		0050700	NR	27,426
0240520°	1	75	Dima montaggio con galletti, senza livella, senza tappi		0050701	NR	12,422
0240171	10	400	Giunto filettato F, piano	16 x 1/2 F	0021006	NR	5,065
0240172°	10	400		20 x 1/2 F	0021008	NR	5,065
0240173°	10	300		20 x 3/4 F	0021010	NR	6,195
0240174°	10	400		25 x 1/2 F	0021011	NR	4,624
0240175°	10	300		25 x 3/4 F	0021012	NR	6,012
0240176	5	200		32 x 3/4 F	0021013	NR	7,335
0240177	10	400	Giunto filettato F, con sede esagonale	16 x 1/2 F	0021106	NR	6,453
0240178°	10	400		20 x 1/2 F	0021108	NR	6,453
0240179	10	300		20 x 3/4 F	0021110	NR	7,894
0240180	10	300		25 x 1/2 F	0021111	NR	6,453
0240181	10	300		25 x 3/4 F	0021112	NR	7,894
0240182	5	150		32 x 3/4 F	0021113	NR	8,152
0240183°	5	150		32 x 1 F	0021114	NR	14,272
0240184	5	100		40 x 1 F	0021115	NR	15,832
0240185°	5	75		40 x 1 1/4	0021116	NR	27,007
0240186	5	60		50 x 1 1/4	0021117	NR	27,007
0240187°	5	50		50 x 1 1/2	0021118	NR	30,266
0240188	1	50		63 x 1 1/2	0021119	NR	30,266
0240189°	1	30		63 x 2	0021120	NR	49,551
0240190	1	25		75 x 2 F	0021122	NR	49,551
0240192	10	400	Giunto filettato M	16 x 1/2 M	0021206	NR	5,367
0240193°	10	400		20 x 1/2 M	0021208	NR	5,377
0240194°	10	300		20 x 3/4 M	0021210	NR	7,152
0240195°	10	300		25 x 1/2 M	0021211	NR	5,808
0240196°	10	350		25 x 3/4 M	0021212	NR	7,152
0240197°	5	200		32 x 3/4 M	0021213	NR	8,238
0240218	10	400	Giunto filettato M, con sede esagonale a saldare M	20 x 1/2 M	0021355	NR	8,314

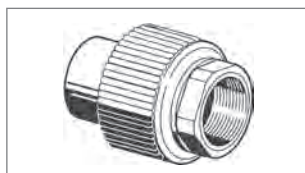

SISTEMI FUSIOTHERM® - FUSIOTHERM® FASER - CLIMATHERM

RACCORDI

CODICE	MINIMO VENDITA	BOX	DESCRIZIONE	MISURA MM	CODICE FORNIT.	U.M.	€
0240202	10	300	Giunto filettato M, con sede esagonale	16 x 1/2 M	0021306	NR	6,765
0240203°	10	300		20 x 1/2 M	0021308	NR	6,765
0240204	10	300		20 x 3/4 M	0021310	NR	8,475
0240205°	10	300		25 x 3/4 M	0021312	NR	8,475
0240206°	5	125		32 x 1 M	0021314	NR	16,746
0240207	5	100		32 x 1 1/4	0021316	NR	30,148
0240208	5	100		40 x 1 M	0021317	NR	16,746
0240209°	5	100		40 x 1 1/4	0021318	NR	30,148
0240210	5	75		50 x 1 1/4	0021319	NR	30,148
0240211°	5	50		50 x 1 1/2	0021320	NR	37,580
0240212	1	50		63 x 1 1/2	0021321	NR	40,527
0240213	1	50		63 x 2	0021322	NR	50,368
0240214	1	25		75 x 2 M	0021323	NR	56,650
0240215	1	25		75 x 2 1/2	0021324	NR	70,696
0240216	1	20		90 x 3	0021325	NR	121,000
0240217	1	5		110 x 4	0021327	NR	172,500
0240191	10	300		Giunto filettato M/F	20 x 1/2 F	0021155	NR
0240223	10	350	Gomito filettato F	16 x 1/2 F	0023006	NR	4,904
0240224°	10	300		20 x 3/4 F	0023008	NR	7,539
0240225°	10	300		20 x 1/2 F	0023010	NR	4,667
0240226°	10	200		25 x 3/4 F	0023012	NR	7,539
0240227°	10	250		25 x 1/2 F	0023014	NR	5,420
0240228	5	150		32 x 3/4 F	0023016	NR	9,497
0240229°	5	100		32 x 1 F	0023018	NR	16,531
0240230°	10	350	Gomito filettato F a saldare M	a 20 mm x 1/2 F	0023208	NR	5,151
0240231	10	400	Gomito filettato M	16 x 1/2 M	0023504	NR	6,001
0240232°	10	300		20 x 1/2 M	0023506	NR	6,001
0240233°	10	250		25 x 1/2 M	0023507	NR	6,743
0240234°	10	200		20 x 3/4 M	0023508	NR	9,067
0240235°	10	200		25 x 3/4 M	0023510	NR	9,067
0240236	5	150		32 x 3/4 M	0023512	NR	12,584
0240237°	5	100		32 x 1 M	0023514	NR	18,004
0240242	10	250		T filettato F	16 x 1/2 F x 16	0025004	NR
0240243°	10	200	20 x 1/2 F x 20		0025006	NR	5,754
0240244	10	200	20 x 3/4 F x 20		0025008	NR	8,335
0240245°	10	200	25 x 1/2 F x 25		0025010	NR	6,206
0240246°	10	150	25 x 3/4 F x 25		0025012	NR	8,335
0240247	5	100	32 x 3/4 F x 32		0025014	NR	11,583
0240248°	5	100	32 x 1 F x 32		0025016	NR	19,155



SISTEMI FUSIOTHERM® - FUSIOTHERM® FASER - CLIMATHERM

RACCORDI

CODICE	MINIMO VENDITA	BOX	DESCRIZIONE	MISURA MM	CODICE FORNIT.	U.M.	€
0240320	5	400	Giunto a sella filetto F con sede esagonale Disponibile per tubazioni fino al Ø 250 mm	40/25 x 1/2 F	0028214	NR	7,765
0240321	5	400		50/25 x 1/2 F	0028216	NR	7,765
0240322°	5	400		63/25 x 1/2 F	0028218	NR	7,765
0240323	5	350		75/25 x 1/2 F	0028220	NR	7,765
0240324	5	350		90/25 x 1/2 F	0028222	NR	7,765
0240325	5	350		110/25 x 1/2 F	0028224	NR	7,765
0240326	5	300		125/25 x 1/2 F	0028226	NR	7,765
0240327	5	300		160/25 x 1/2 F	0028230	NR	7,797
0240328	5	300		200-250/25 x 1/2	0028232	NR	9,088
0240329	5	350		40/25 x 3/4 F	0028234	NR	11,336
0240330	5	300		50/25 x 3/4 F	0028236	NR	11,336
0240331	5	300		63/25 x 3/4 F	0028238	NR	11,336
0240332	5	300		75/25 x 3/4 F	0028240	NR	11,336
0240333	5	300		90/25 x 3/4 F	0028242	NR	11,336
0240334	5	300		110/25 x 3/4 F	0028244	NR	11,336
0240335	5	300		125/25 x 3/4 F	0028246	NR	11,336

VALVOLAME

0240355	1	100	Rubinetto a volantino per esterno	20	0040808	NR	15,498
0240356	1	100		25	0040810	NR	15,498
0240357	1	50		32	0040812	NR	25,092
0240358	1	40		40	0040814	NR	54,294
0240598°	1	40	Rubinetto cromato (maniglia: metallica)	20	0540858	NR	30,847
0240599°	1	40		25	0540860	NR	31,395
0240600	1	40		32	0540862	NR	58,962
0240362	1	40	Rubinetto cromato (maniglia: ABS)	20	0040858	NR	28,362
0240363	1	50		25	0040860	NR	29,438
0240364	1	30		32	0040862	NR	54,316
0240366	1	1	Set per corpo rubinetto Cromato, (maniglia: ABS)	3/4 (per art. 40858-40860)	0040865	NR	22,361
0240367	1	1		1 (per art. 40862)	0040867	NR	46,701
0240377	1	1	Set per corpo rubinetto Cromato, (maniglia: ABS)	3/4 (per art. 40878-40880)	0040885	NR	30,029
0240378	1	1		1 (per art. 40882)	0040887	NR	55,101
0240368°	1	50	Rubinetto corto cromato, per incasso a cappuccio chiuso 44 mm	20	0040868	NR	21,704
0240369°	1	50		25	0040870	NR	22,500
0240370°	1	40		32	0040872	NR	40,946
0240371°	1	150	Cappuccio corto con rosone, cromato, per n. Art. 40868, 40870, 40872		0040873	NR	7,690
0240372°	1	150	Vitone corto	3/4 (per art. 40868-40870)	0040875	NR	8,948
0240373	1	150		1 (per art. 40872)	0040877	NR	36,192



SISTEMI FUSIOTHERM® - FUSIOTHERM® FASER - CLIMATHERM

VALVOLAME

CODICE	MINIMO VENDITA	BOX	DESCRIZIONE	MISURA MM	CODICE FORNIT.	U.M.	€
0240379°	1	40	Rubinetto lungo cromato, per incasso a cappuccio chiuso	20	0040888	NR	30,696
0240380	1	50	64 mm	25	0040890	NR	31,481
0240381	1	30		32	0040892	NR	75,741
0240382°	1	150	Cappuccio lungo con rosone, cromato, per n. Art. 40888, 40890, 40892		0040893	NR	9,561
0240383°	1	150	Vitone lungo	3/4 (per art. 40888-40890)	0040895	NR	12,293
0240384	1	150		1 (per art. 40892)	0040897	NR	33,396
0240385	1	150	Prolunga cromata per rubinetto	L = 92 mm	0040900	NR	17,241
0240386	1	100		L = 132 mm	0040902	NR	25,576
0240387°	1	150		L = 54 mm	0040904	NR	13,423
0240417	1	100	Valvola a sfera totalmente in PP-R bocchettonata	20 - DN 15	0041388	NR	41,355
0240418	1	100		25 - DN 20	0041390	NR	48,282
0240419	1	60		32 - DN 25	0041392	NR	53,455
0240420	1	50		40 - DN 32	0041394	NR	69,793
0240421	1	25		50 - DN 40	0041396	NR	98,876
0240422	1	20		63 - DN 50	0041398	NR	138,400
0240423	1	15		75 - DN 65	0041400	NR	312,900

ATTREZZATURA

0240439°	1	1	Forbici	per tubi 16 - 40	0050104	NR	74,536
0240440	1	1	Tagliatubo	per tubi 50 - 125	0050105	NR	231,400
0240472	1	1	Polifusore AQ 25 TFE (500W - 230 V - 50 Hz) con termoregolatore elettronico a temperatura fissa, campo di saldatura Ø 16 - 25 mm dotazione di serie: polifusore, supporto a morsa da banco, cavalletto da terra, pinze per matrici, chiave esagonale, dima di riscontro		0050332	NR	275,300
0240473°	1	1	come sopra, con valigetta		0050333	NR	324,800
0240592	1	1	solo valigetta		0099195	NR	57,596
0240474	1	1	Polifusore AQ 63 TFE (800W - 230 V - 50 Hz) campo di saldatura Ø 16 - 50 mm con termoregolatore elettronico a temperatura fissa dotazione di serie: polifusore, supporto a morsa da banco, cavalletto da terra, pinze per matrici, chiave esagonale, dima di riscontro		0050336	NR	301,200
0240475°	1	1	come sopra, con valigetta		0050337	NR	354,900
0240593	1	1	solo valigetta		0099196	NR	63,243

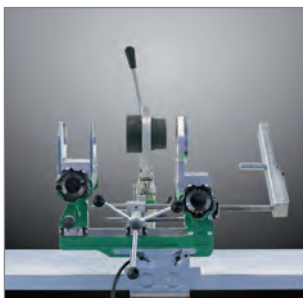

SISTEMI FUSIOTHERM® - FUSIOTHERM® FASER - CLIMATHERM							
ATTREZZATURA							
CODICE	MINIMO VENDITA	BOX	DESCRIZIONE	CODICE FORNIT.	U.M.	€	
0240476	1	1	Polifusore AQ 125 TFE (1400W - 230 V - 50 hz) con termoregolatore elettronico a temperatura fissa campo di saldatura Ø 16 - 125 mm dotazione di serie: polifusore, supporto a morsa da banco, cavalletto da terra, pinze per matrici, chiave esagonale, dima di riscontro	0050339	NR	532,000	
0240477	1	1	come sopra, con valigetta	0050341	NR	667,000	
0240594	1	1	solo valigetta	0099197	NR	155,800	
0240450	1	1	Macchina per polifusioni AQ Prisma (1400 W - 230V - 50Hz) campo di saldatura Ø 50 - 125 mm Dotazione di serie: macchina per polifusioni con polifusore incorporato fissa TE, cavalletto per sostegno tubo, pinze per matrici, chiave esagonale, dima di riscontro, polifusore portatile con controllo elettronico di temperatura, cavalletto a terra, supporto a morsa da banco, cassa di legno con piano lavoro e alloggiamento matrici interno. Peso 135 kg.	0050147	NR	9.664,000	
0515749	1	1	Saldatrice AQ Prisma 125 light Saldatrice per polifusione raccordi a bicchiere per tubi e raccordi in polipropilene Ø dal 63 al 125 mm. Completa di polifusore art. 50339 e cassa per il trasporto	0050145	NR	5.592,000	
0240451	1	1	Macchina per polifusioni in opera AQ Solve 001 campo di saldatura Ø 63-125 mm Traino automatico delle tubazioni completa di carica batteria e batteria di scorta. Peso 9 kg. Polifusore da ordinare a parte - Chiedere al fornitore per modello compatibile.	0050149	NR	8.809,000	
0240453	1	1	Cavalletto per Art. 50149	0050151	NR	535,000	
0240533	1	1	Kit sostituzione ghiera	Utensile	0050999	NR	480,200
0240532	1	1		Ghiera 1/2	0050998	NR	13,509
0515750	1	1	Elettrosaldatrice ELEKTRA 400 con lettore scanner (8-48V) per tubi Ø 20-355 mm 2700 VA - 230V. Peso 20 Kg.	0050185	NR	4.076,000	

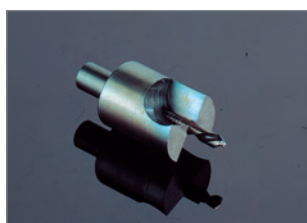
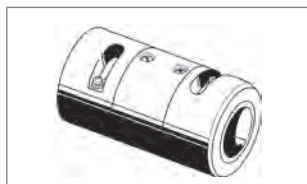

SISTEMI FUSIOTHERM® - FUSIOTHERM® FASER - CLIMATHERM

ATTREZZATURA

CODICE	MINIMO VENDITA	BOX	DESCRIZIONE	MISURA MM	CODICE FORNIT.	U.M.	€
0240459°	1	1	Matrici	20	0050208	NR	62,694
0240460°	1	1		25	0050210	NR	64,017
0240461°	1	1		32	0050212	NR	72,030
0240462°	1	1		40	0050214	NR	97,768
0240463°	1	1		50	0050216	NR	121,700
0240464	1	1		63	0050218	NR	139,900
0240465	1	1		75	0050220	NR	167,000
0240466	1	1		90	0050222	NR	213,700
0240467	1	1		110	0050224	NR	327,400
0240468	1	1		125	0050226	NR	379,500
0240470°	1	1	Kit di riparazione	7	0050307	NR	67,341
0240471°	1	1	Per chiudere fori fino a 10 mm nei tubi (Stelo per riparazione tubi Art. 60600)	11	0050311	NR	70,955
0240481	1	1	Spelatore per fusione M/F a bicchiere per tubi climatherm	16 - 20	0050506	NR	93,735
0240482	1	1	OT e fusiotherm Stabi	20 - 25	0050508	NR	95,994
0240483	1	1	(per gli spelatori per elettrofusione contattare l'azienda)	32 - 40	0050512	NR	119,700
0240485	1	1		63 - 75	0050518	NR	221,400
0240486	1	1		90 - 110	0050524	NR	335,400
0240494	1	1	Raschiatubo manuale	Ø 20 mm - Ø 75 mm 4 lame 0,1 kg	0050589	NR	14,068
0240496	1	1	Matrici per saldature a sella per saldare raccordi a sella (Art. 15156-15272) e raccordi a sella con filetto F (Art. 28214-28274) e M (Art. 28314-28350)	40 x 20/25	0050614	NR	151,500
0240497	1	1		50 x 20/25	0050616	NR	151,500
0240498	1	1		63 x 20/25	0050619	NR	151,500
0240499	1	1		63 x 32	0050620	NR	151,500
0240500	1	1		75 x 20/25	0050623	NR	151,500
0240501	1	1	Disponibile fino al Ø355 mm	75 x 32	0050624	NR	151,500
0328746	1	1		75 x 40	0050625	NR	151,500
0240502	1	1		90 x 20/25	0050627	NR	151,500
0240503	1	1		90 x 32	0050628	NR	151,500
0240504	1	1		90 x 40	0050629	NR	151,500
0240505	1	1		110 x 20/25	0050631	NR	151,500
0240506	1	1		110 x 32	0050632	NR	151,500
0240507	1	1		110 x 40	0050634	NR	151,500
0240508	1	1		110 x 50	0050635	NR	258,700
0240509	1	1		125 x 20/25	0050636	NR	138,900
0240510	1	1		125 x 32	0050638	NR	138,900
0240511	1	1		125 x 40	0050640	NR	138,900
0240512	1	1		125 x 50	0050642	NR	258,600
0240513	1	1		125 x 63	0050644	NR	293,600
0240526	1	1	Fresa per attacco a sella	20 - 25 (per tubi 40 - 160)	0050940	NR	146,800
0328757	1	1		20 - 25 (per tubi 63 - 250)	0050941	NR	146,800
0240527	1	1		32	0050942	NR	162,600
0240528	1	1	* Da adoperare solo con trapano fisso a banco	40	0050944	NR	178,400
0240529	1	1		50*	0050946	NR	298,100
0240530	1	1		63*	0050948	NR	385,100